最新の 主な寄付活用事例

ふるさと納税では、寄付者が寄付金の活用先を選ぶことができます。境町では、教育・住民福祉・都市基盤・農業振興・災害復旧の 5 つの活用先を掲示しています。活用先の希望がない寄付に関しては、町長が町の優先課題を踏まえ、活用しています。

子育て支援

町内全小中学校にタブレット導入 wi-fi 環境も整備！

町内小中学校のパソコン教室のシステム老朽化に伴い、タブレット型パソコンへの入れ替えとWi-Fi 環境を強化し、ICT 授業を推進しています。

2 年連続！境町の小学生をアルゼンチンへ派遣

昨年はアルゼンチンと友好関係が続く長田小児童を、今年は町内全小学校の代表児童を派遣。豊かな国際感覚を持った青少年の育成に役立てます。

対象年齢を拡充し 20 歳までの医療費を助成

医療費助成制度（マル境）の対象年齢を 20 歳（19 歳～ 20 歳は学生に限る）まで拡充しました。茨城県内で境町のみの取り組みです。

静小学校にウォシュレット付き洋式トイレを設置

和式トイレしかなかった静小学校に、1 階から 3 階の各階、女子用 2 カ所、男子用 1 カ所にウォシュレット付きの洋式トイレを設置しました。

学校給食費が第 1 子・第 2 子は半額、第 3 子以降は無料！

同時期に第 1 子、第 2 子が小・中学校に在学している場合に限り、給食費が半額、第 3 子以降は無料になるよう助成しています。

高額の為買い替えられなかった境一中吹奏楽部の楽器 4 台購入

20 年以上使用し、経年劣化のため音が出にくくなっていた、バリトンサックス、ソプラノサックス、グロッケンシュピール、フレンチホルンの 4 台の楽器を購入しました。

いきいき支援

65 歳以上の方 1,000 名に葉酸サプリを 1 年分無料配布

境町在住の 65 歳以上の方 1,000 名に認知症や脳卒中の予防に効果のある「葉酸サプリ」を無料で 1 年分配布するプロジェクトを実施。

境町いきいき福祉大会に実力派演歌歌手を迎え盛大に開催

敬老の日を記念し、65 歳以上の町民の皆さんに元気を届けようと、いきいき福祉大会に細川たかしさん、杜このみさんを迎え盛大に開催しました。

小・中学校でフィリピン人英語講師による英語教育を実施

フィリピン共和国から英語講師を招き、境小をモデル校とし先進的な英語教育を導入しています。小学校 1 年生から日常的に英語に触れる環境を整えることで英語への苦手意識をなくし、小・中学校 9 年間を通して、英語力の基礎を養い、グローバル社会で活躍できる人材を育成します。平成 30 年度は全小・中学校で実施予定です。

そのほか

20,800 発！　関東最大級となる利根川大花火大会＆バスツアーを開催

昨年より 6,000 発増やし、打ち上げ数 20,800 発という関東最大級の利根川大花火大会を開催。観覧者数は昨年の 2 倍となる約 27 万人となり、境町人口の 10 倍以上の人々が花火大会を楽しみました。

ふるさと納税利用者 500 名を無料招待するバスツアーを実施。境町を初訪問の方が多く、参加者からは「とても感動した」「職員の対応が最高」という声が寄せられました。

成田空港行き高速バス停留所「境古河バスターミナル」を開所

平成 29 年 11 月より、約 1 時間 20 分ノンストップで成田空港へ向かう高速バスが運行開始。無料駐車場 82 台を完備。町内をはじめ、県西地域から成田空港へのアクセスの選択肢が増え、運行開始から好評です。

17 年ぶりに購入！　最新の消防車両を第 9 分団に配備

町として 17 年ぶりの買い替えとなる消防車両を第 9 分団に配備しました。最新の消防車両が配備され、町を守る防災力を強化します。

米農家応援事業「コメ買い取ります事業」を実施

米農家の方から玄米を 1 万円で買い取り、ふるさと納税の返礼品として活用し農家を支援する事業を 3 年連続で実施しています。

熊本地震復興支援！町民号で熊本県を訪問

熊本地震の継続的な復興支援の一つとして、境町民号を開催し、被災しながらも復興に向け事業を継続している企業などを訪問しました。

境町文化協会 40 周年記念さかい芸術祭各種イベントを開催

さかい芸術祭の一環として国際アカペラチャンピオンのウーマン・オブ・ザ・ワールドのコンサートが境町で行われ満員の来場者で盛り上がりました。

農業支援事業を実施！　人材育成・実践講座等を定期的に開催

平成 29 年 3 月、株式会社舞台ファームと農業分野における包括連携協定を締結し、定期的に実践講座や講演会等を開催しています。

災害時の避難所となる全小学校へ防災備蓄倉庫を増設

避難所となる町内全小学校に、トイレとしても使用できる防災備蓄倉庫を整備。トイレ不足の解消とプライバシー確保にも繋がると期待されています。

境町の年度ごとの人口増減

（単位：人）

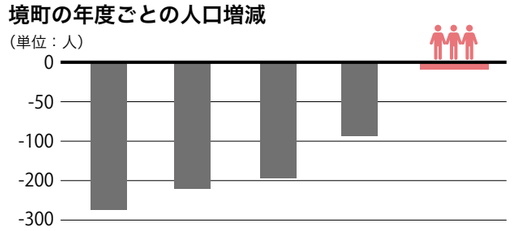

年度	平成 25 年度	平成 26 年度	平成 27 年度	平成 28 年度	平成 29 年度
増減人数	-276 人	-219 人	-199 人	-89 人	-7 人

平成 29 年 12 月 20 日現在

境町の人口減少に下げ止まり傾向
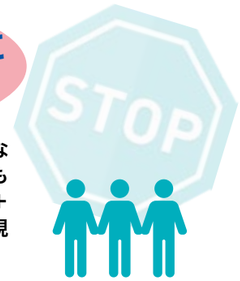
ふるさと納税を活用した様々な取り組みの効果で人口減少にも変化が出ています。10 月末は＋13 人に人口が増えましたが、現在 -7 人で推移しています。