

お知らせ版

Sakai town web <https://www.town.ibaraki-sakai.lg.jp/>

☎…申込み・申請 ☎…問合せ先

2月の納税

国民健康保険税 8期
後期高齢者医療保険料 8期
介護保険料 8期
納期限日 3月2日(月)
※口座振替をご利用の方は、預金
残高のご確認をお願いします。
＜土曜・日曜・祝日の納税＞
土日祝日の閉庁時も、日直が税
金をお預かりします。
※領収書は後日郵送します。

国税務課 電話 81-1302
保険年金課 電話 81-1306
介護福祉課 電話 81-1323



都市計画案の縦覧について

都市計画道路の変更(案)の
縦覧を行います。

◆内容
都市計画道路の変更(案)の縦
覧および意見の募集
◆場所
役場都市計画課
◆縦覧期間
2月13日(金)～2月26日(木)
8:30～17:15
※土・日・祝日を除く
◆意見書
縦覧期間内に意見書を提出す
ることができます。意見書の様式
は縦覧場所にあります。

☎都市計画課
電話 81-1311



令和8年度 境町奨学生を募集

町では、修学のために経済的支援が必要な大学生・大学院生・短期
大学生・専門学校生に奨学金を貸付します。
※なお、学校卒業後に境町へ継続して5年間居住した場合は、返還が
免除されます。

◆応募資格 次のすべてを満たす方

- ①大学・大学院または短期大学及び専門学校に在学中の方、もしくは
4月から入学予定の方
- ②境町民の被扶養者で、修学のために経済的支援が必要な方
- ③所定の条件を満たした連帯保証人を1名選任できる方
※選考の過程で学習成績を参考にします。

◆選考方法 提出書類ならびに小論文試験
(指定日時に役場で小論文試験を実施します)

◆募集期間 **令和8年3月6日(金)まで**

※大学等の入学が確定していなくても、この期間に申込みください。

◆募集人数 5名程度

◆貸付金額 年額 24万円

※卒業後、農業に関連する産業への就職を希望する方は、上記金額に
24万円を上乗せして貸付できる場合があります。

◆利息等 貸付については無利息

※ただし返済が滞った場合は所定の遅延損害金を徴収します。

◆申込方法 下記の必要書類を持参、または郵送にて提出
(3月6日(金) 必着)

- ①境町奨学金貸付申請書
- ②奨学生推薦調書(在学中の学校にて作成の上、提出してください)
- ③直近の学習成績を確認できる書類(成績証明書等)
- ④芸術・スポーツなどの分野において、コンクールや競技などの活動
で表彰されている方は、それを確認できる書類(表彰状の写しなど)
- ⑤令和6年中の認定所得金額を算定するために必要な書類
(令和7年1月1日時点で、町内に住所を有していた方については、
提出不要です。)

※募集要項及び申込書類は下記窓口で配布している他、ホームページ
にてダウンロードできます。

【返還免除の要件】

学校卒業後6カ月以内に境町に居住し、かつ5年間居住を継続したと
きに返還が免除されます。

☎境町教育委員会
教育学習課
電話 81-1325

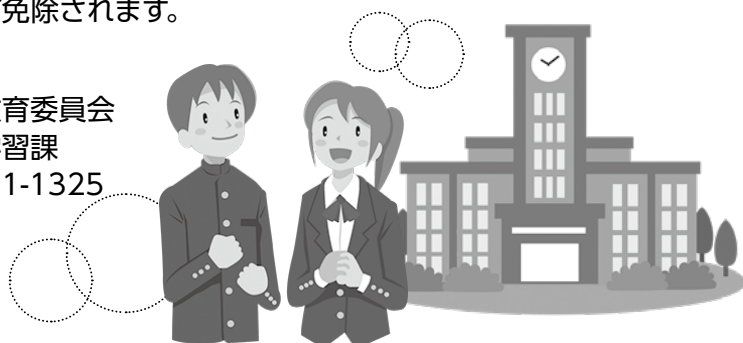

子育てサークル「スキップ」からのご案内 ～手形クッキーを作ろう～

親子で、お子さんの手形クッキーを作りませんか？

- ◆日時 2月28日(土) 9:30～11:00 (受付9:15～)
- ◆場所 中央公民館 2階 調理室
- ◆対象者 0～5歳児の親子
- ◆参加費 無料
- ◆持ち物 *エプロン(0歳児を除く)
*タオル
*ラッピング袋や箱(お子様の手形クッキーが入るもの)
*クッキー型(手形以外で作る場合)
*クッキートッピング(板チョコやチョコペンなど)

※クッキー生地のための用意になります。デコレーション等する場合は各自で用意ください。

- ◆募集組数 先着8組
- ◆申込締切 **2月26日(木) 17:00**まで

☎子ども未来課 電話 81-1301



知ろう・語ろう・相談しよう！オレンジカフェを開催します

認知症に関心のある方が、気軽に参加できます。お茶を飲みながら一緒に過ごしませんか。(ミニ講話：『腎臓病と認知症』について)

- ◆日時 2月4日(水) 13:30～15:00
- ◆場所 社会福祉協議会 2階多目的ホール(長井戸 1681-1)
- ◆対象者 認知症の方と、そのご家族、
認知症に関心のある方等
- ◆申込方法 事前に電話にて受付

☎介護福祉課 電話 81-1323



保険年金課よりご案内

◎交通事故などの届け出のお願い

交通事故など第三者(自分以外)から受けた傷病について、後期高齢者医療保険や国民健康保険を使用して治療を受ける場合、法令に基づき「第三者行為による被害届」の提出が必要となります。必要な書類をご案内しますので、保険年金課窓口までご連絡ください。

なお、自転車や自動車による交通事故の場合、過失割合の大小に関係なく提出の義務があります。相手が不明な事故や、他人の車に同乗していた際の事故、自損事故でも届出が必要です。

また、傷害事件に巻き込まれた、他人の飼い犬に噛まれたなどの傷病も該当となります。

◎健康保険が使えないとき

通勤中や業務中の負傷(労災保険の対象)、飲酒運転や無免許運転等の不法行為、けんかや泥酔による負傷などは、健康保険が使えませんのでご注意ください。

☎保険年金課 電話 81-1306



くらしの困りごと 何でもご相談ください

日常生活におけるちょっとした悩みや困りごと、誰に相談したらよいか分からないことがあります。そんな時は「ライフサポートいばらき」にお電話ください。

専任相談員がアドバイスします。また、適切な専門家・専門機関をご紹介します。

※秘密は厳守します。匿名可。

- ◆時間 月～土曜日
10:00～17:30
(日・祝日・年末年始を除く)
- ◆費用 無料

☎ライフサポートいばらき
電話 0120-786-184
(フリーダイヤル)

お気軽にご相談ください



さしまグリーンセンター寺久からのご案内



◎リサイクル自転車を展示・販売します

ごみの減量や資源の再利用を目的に、修理した自転車を抽選で販売します。

- ◆販売対象者 境町、五霞町、坂東市、古河市在住の18歳以上の方
- ◆販売車種 一般自転車、折りたたみ自転車、子ども用自転車など
- ◆販売台数 100台程度
- ◆販売価格 1台1,000円～5,000円(1世帯1台)
- ◆販売方法 さしまグリーンセンター寺久リサイクルプラザに来館し、申込書に必要事項を記入のうえ申込み
- ◆申込期間 **3月9日(月)～3月15日(日)**
※9:00～16:30

- ◆抽選日 3月18日(水)9:30～

※当選した方には通知書を郵送しますので、引取りにお越しください。
※電話、インターネット、代理による申込みはできません。

◎リサイクル作品展示会を開催します

さしまグリーンセンター寺久では、構成市町在住・在勤の方を対象に年間を通しリサイクル教室を開催しています。

このたび、各教室(とんぼ玉教室、裂き織り教室、竹工画教室、クラフト教室)及び各サークルで制作された作品の展示会を下記日程で開催します。

- ◆展示場所 さしまグリーンセンター寺久
リサイクルプラザ 2階大会議室
- ◆展示期間 3月9日(月)～3月15日(日) ※9:00～16:30
- ◆展示作品 各教室・サークルにて制作された作品

来館される皆さんへ

- ①体調がすぐれない方の入館はお断りさせていただきます。
- ②申込み後は速やかに退館をお願いします。
- ③日程の変更または中止となる場合には、ホームページ等でお知らせします。

※不明な点は問合せください。

〒さしまグリーンセンター寺久 リサイクルプラザ

電話 0297-20-9980

ホームページ <https://www.sashimakankyoku.or.jp/>

茨城県最低賃金が「時間額 1,074 円」に改定

茨城県最低賃金は、令和7年10月12日から「時間額 1,074 円」(69 円引上げ)に改定されました。

年齢やパート、学生アルバイトなどの雇用形態にかかわらず、県内で働くすべての労働者に適用されます。

詳しくは、茨城労働局賃金室、または最寄りの労働基準監督署に問合せください。

最低賃金引上げに関して、中小企業・小規模事業者に対する支援策については以下のとおりです。



◎無料相談窓口

茨城働き方改革推進支援センター
電話 0120-971-728

◎業務改善助成金

業務改善助成金コールセンター
電話 0120-366-440

◎キャリアアップ助成金

人材開発支援助成金
人材確保等支援助成金 等
茨城労働局助成金事務センター
電話 029-297-7235

◎働き方改革推進支援助成金

茨城労働局助成金事務センター
電話 029-246-6371

〒茨城労働局賃金室

電話 029-224-6216

①厚手のカーテン使用

②エアコンのフィルター掃除

③冷蔵庫の設定を中・弱に



関東電気保安協会

KDH



無理なく上手に冬の省エネルギー

猿島コミュニティセンターからのご案内

グラウンドゴルフ交流会を、下記の日程で開催します。

◆日時 3月13日(金)

受付 8:45 ~ 開会式 9:00

※天候不良等による順延の場合は3月14日(土)

◆申込期間 2月13日(金) ~ 3月6日(金)

◆定員 80名

※定員になり次第締切り。

◆参加費 500円(大会当日に持参)

◆申込方法

電話または来館の上、所定の申込用紙へ記入

※申込みの際には入館カード番号が必要です。

※不明な点は問合せください。

☎ JSPI・東海体育指導共同事業体
猿島コミュニティセンター
電話 87-7223



境町社会福祉協議会からのご案内

◎健康マージャン

「飲まない・吸わない・賭けない」健康マージャンで、頭と指先の運動をしながら、仲間・健康・生きがいづくりしませんか？

◆日時 2月4日(水)、3月4日(水)

10:00 ~ 12:00

◆会場 境町社会福祉会館(長井戸 1681-1)

◆対象者 町内在住の65歳以上の方

◆参加費 100円

◎楽しく健幸広場

色々なことにチャレンジして、健康なからだづくりを目指しましょう。

◆日時 2月18日(水) 10:00 ~ 12:00

◆会場 境町社会福祉会館(長井戸 1681-1)

◆内容 筋力や骨などの健康チェック・測定

◆対象者 町内在住の65歳以上の方

◆参加費 無料

☎ 境町社会福祉協議会
電話 87-2525



働くことの悩み無料相談会

「働きたいけど、どうすればいいの？」など就職の悩みや不安を話してみませんか。

サポステでは課題克服のため様々なセミナー、面接練習、履歴書添削等実施中。オンライン面接実施中です。是非ご利用ください。

◆日時 2月25日(水) 14:00 ~ 16:00

(祝日を除く毎月第4水曜日)

◆場所 境町研修センター(商工会館となり)

◆相談員 いばらき県西若者サポートステーション相談員

◆対象 就職の悩みがある15歳から49歳までの方、または保護者・関係者

◆申込期日 前日16:00までの予約制

☎ いばらき県西若者サポートステーション

電話 0296-54-6012(火~土 9:30 ~ 17:30) ※祝日を除く

ホームページ <https://iw-saposute.org/>

お気軽にご相談ください



県西生涯学習センターからのご案内

「令和8年度 まなびい県西」全10講座の受講生を募集します。

その他にも、募集中の講座や、イベントのお知らせがあります。

※詳しくはホームページをご覧ください。

◆申込方法 窓口、ホームページ、ハガキにて申込み

◆募集期間 2月1日(日) ~ 3月17日(火)

☎ 茨城県県西生涯学習センター(〒308-0843 筑西市野殿 1371)

電話 0296-24-1151(月曜日休館)

ホームページ <http://www.kensei.gakusyu.ibk.ed.jp>

* フラワーアレンジ
* 自力整体
* ワイヤークラフト
* 生け花
* トルコランプ
* 水彩画 など



ホームページは
こちら

各種相談（無料）

相談項目	日 時	場 所	問合せ先
法律相談	2月25日(水) 10:00～15:00 予約日: 2月18日(水) 8:30～ ※先着8名	境町中央公民館 2階 小会議室	秘書広聴課 電話 81-1329
行政相談	2月24日(火) 9:00～10:00	境町社会福祉会館	秘書広聴課 電話 81-1329
消費生活相談	・毎週火・水曜日 ※祝日除く ・第1木曜日 ※祝日除く 9:00～12:00 13:00～16:30 ※リモートや電話での相談も可能です	境町社会福祉会館 (毎週火・水曜日のみ) 五霞町役場 (第1木曜日のみ)	境町社会福祉協議会 電話 87-2525 五霞町役場 産業課 電話 0280-84-2582
子どもの 教育相談	毎週月～金 ※祝日除く 9:00～17:00	境町教育委員会(役場3階) 文化村公民館教育支援セン ター	境町教育委員会 電話 86-6022 文化村公民館教育支援セン ター 電話 86-7844
認知症に関する 相談	毎週月～金 ※祝日除く 9:00～17:00	境町地域包括支援センター ファミール境 介護福祉課(役場1階) 境町社会福祉会館	境町地域包括支援センター ファミール境 電話 87-7111 介護福祉課 電話 81-1323 境町社会福祉協議会 電話 87-2525
心配ごと相談 (身障相談も含む)	毎週火曜日 ※祝日除く 13:00～16:00	境町社会福祉会館	境町社会福祉協議会 電話 87-2525
DV相談	毎週月～金 ※祝日除く 9:00～16:00	社会福祉課(役場1階)	社会福祉課 電話 81-1305
こころの 健康相談	2月14日(土)・28日(土) 14:00～16:00 予約日: 相談日前日の10:00まで	地域活動支援センター ^{きらめき} 煌 (坂東市)	地域活動支援センター煌 電話 0297-30-3071
	毎週月～金 ※祝日除く 9:00～17:00	社会福祉課(役場1階) 境町保健センター	社会福祉課 電話 81-1305 健康推進課 電話 87-8000
ひきこもり 専門相談	2月27日(金) 13:30～14:30 ※要予約	古河保健所 1階相談室(1)	古河保健所 電話 32-3068
ひきこもり 家族教室	2月20日(金) 14:30～16:00 ※初回のみ要予約	古河保健所 2階大会議室	古河保健所 電話 32-3068
精神保健相談	2月18日(水) 14:00～ 3月4日(水) 15:00～ ※要予約	古河保健所 1階相談室(1)	古河保健所 電話 32-3068

広告枠

行政書士無料なんでも相談会

相続、遺言、農地、VISA、各種許認可申請など、暮らしの中の諸手続きに関する相談に、行政書士がお答えします。お気軽にご相談ください。

※予約不要。

(資料があればお持ちください。)

◆日時 3月1日(日)
13:00～16:00

◆場所 境町中央公民館
2階小会議室

図張替 電話 090-3043-6722

お気軽にご相談ください



自動車は県内のナンバーに

自動車税(種別割)は県の重要な財源となっています。

転居などで茨城県に転入された方は、住民登録とあわせて、所有される自動車について県内のナンバー(水戸・土浦・つくば)に変更をお願いします。

図【登録に関する問合せ】

土浦自動車検査登録事務所
電話 050-5540-2018

【自動車税に関する問合せ】

茨城県筑西県税事務所
収税第一課
電話 0296-24-9190



令和7年度「知ってみよう 里親のこと」を開催します

里親制度とは、事情があって家族と暮らすことができない子どもたちを一定期間預かり養育する児童保護制度です。

里親制度に関心のある方の参加をお待ちしています。



- ◆内容 里親制度について ◆定員 各10名
- ◆参加方法 会場参加 ◆参加費 無料
- ◆申込方法 右記二次元コードから申込み

【第5回】

- ◆日程 2月15日(日)
- ◆時間 10:00～12:00
- ◆会場 つくば同仁会子どもセンター(つくば市高崎802-1)
- ◆申込締切 2月8日(日)

【第6回】

- ◆日程 3月29日(日)
- ◆時間 10:00～12:00
- ◆会場 (社福)慶育会 茨城育成園(筑西市茂田1735-1)
- ◆申込締切 3月22日(日)

図さくらの森乳児院(担当:増子) 電話 080-8434-3329

全国一斉「暮らしとこころの相談会」

ひとりで悩みを抱えていませんか?解雇や賃金未払いなどの労働問題、生活保護・多重債務などの生活問題に弁護士が無料で相談に応じます。相談料は無料です。※要予約、面談時間1名30分。

- ◆日時 3月9日(月) 13:30～16:00
- ◆場所 下妻相談センター(下妻市長塚74-1 下妻市商工会館)
- ◆定員 5名(先着順)
- ◆予約方法 電話による事前予約
- ◆予約電話番号 0296-44-2661
- ◆受付開始時間 2月9日(月) 10:00～

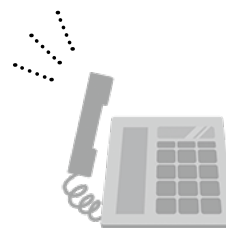

図茨城県弁護士会事務局 電話 029-221-3501

千葉県立関宿城博物館友の会 令和7年度 第3回勉強会

千葉県立関宿城博物館友の会では毎年3回程度、勉強会を開催しています。

- ◆日時 2月21日(土) 13:15～15:30
- ◆講師 坂東市 坂東郷土館ミュージズ 元館長 板垣 隆氏
- ◆テーマ 『郷土の英雄 平将門』～将門伝説と古代東国の争乱～
- ◆募集人員 30名(先着順) ※会員先行受付後、非会員の申込受付。
- ◆参加費 資料代100円(友の会会員(家族含む)無料)
- ◆場所 千葉県立関宿城博物館 集会室
- ◆申込方法 申込用紙に必要事項を記入の上、郵送またはFAXにて申込み

※申込用紙は、関宿城博物館ホームページからダウンロードできます。

◆申込締切日 2月14日(土)

図千葉県立関宿城博物館

(〒270-0201 千葉県野田市関宿三軒家143-4)
電話 04-7196-1400 FAX 04-7196-3737